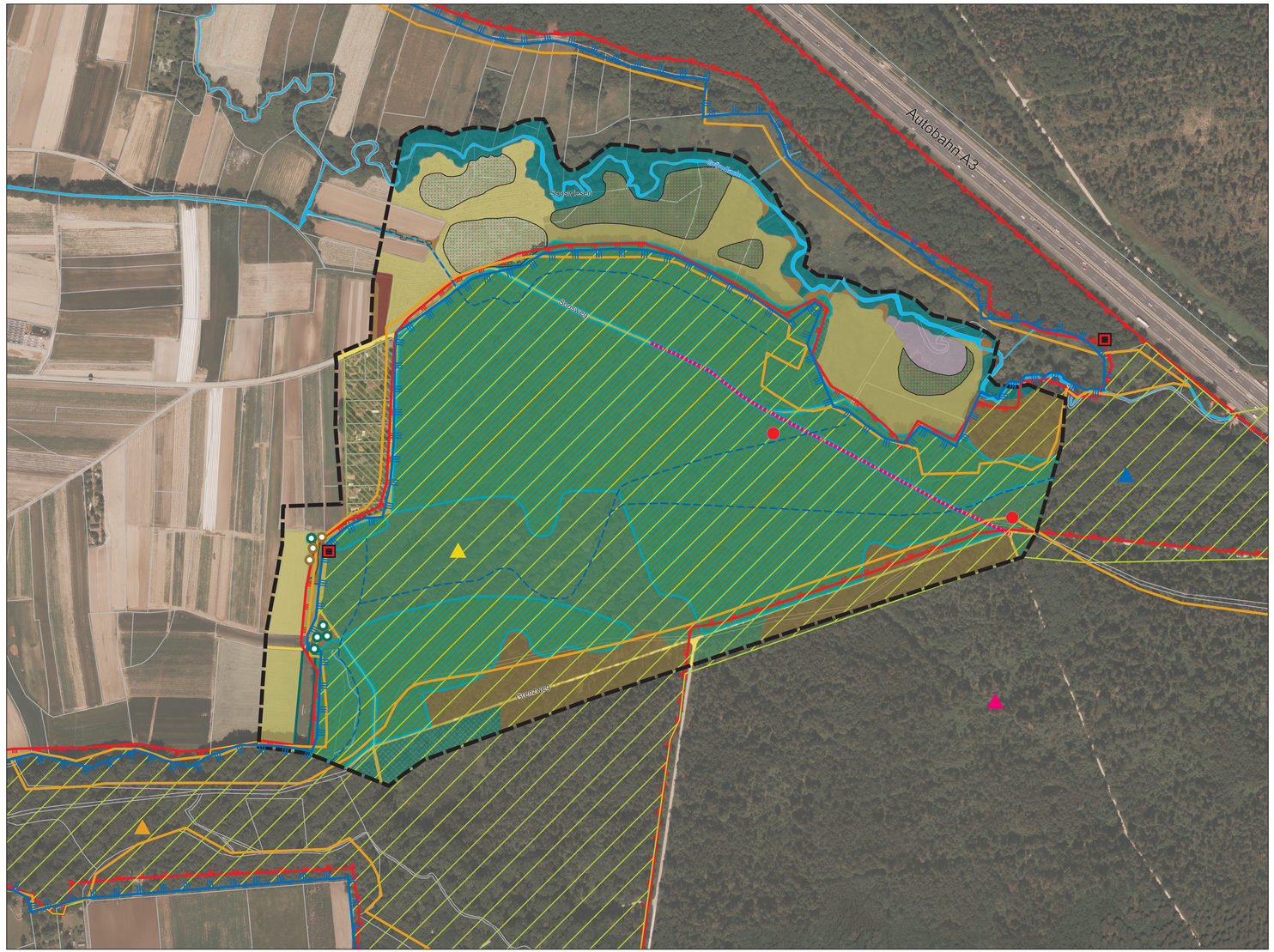

Legende

Wertgebende Gebietsbestandteile (gemäß Managementplan)

- Stieleichen- oder Eichen- Hainbuchenwald, LRT 9160
- Fundpunkte Eremit - markierte Bäume in Trassennähe gemäß eigener Begehung vom Oktober 2018
- Potentielle Habitatbäume Eremit
- Potentielles Habitat Mittelspecht
- Revierzentrum Habicht
- Revierzentrum Mittelsprecht
- Revierzentrum Pirol
- Revierzentrum Wespenbussard

Sonstige Biotop- und Nutzungstypen

- Standortgerechte Auwälder / gewässerbegl. Wälder
- Sonstiger standortgerechter Laubwald
- Nadelholzforste
- Waldmäntel, Vorwälder
- Gebüsche und Hecken
- Laubbaum, heimisch
- Einzelbaum, nicht heimisch
- Fließgewässer, natürlich entstanden
- Fließgewässer, künstlich angelegt
- Ufersäume, Säume, Ruderal- und Staudenfluren
- Grünland, mäßig extensiv - extensiv
- Seggen- oder binsenreiche Feucht- und Nasswiesen
- Röhrichte und Großseggenriede
- A — Äcker, Felder
- Erddamm, begrünt
- Gartenhausgebiet
- Verkehrsflächen

Natura 2000- Gebiete

- FFH-Gebiet 6432-371 „Irrhain"
- Vogelschutzgebiet 6533-471 „Nürnberger Reichswald"

Konflikt, Sonstiges

- Wegeerhöhung im Forst
- Grenze weiterer Untersuchungsraum des LBP
- Grenze kreisfreie Stadt Nürnberg / Landkreis Erlangen-Höchstadt
- Flurgrenzen

Hochwasserschutzmaßnahmen an der Gründlach

Gew. II. Ordnung, Stadtgebiet Nürnberg, OT Neunhof

Fluss-km 4,5 bis 10,6, einschließlich der Seitengewässer III. Ordnung

Übersichtsplan zur FFH-Vorabschätzung

FFH-Gebiet 6432-371 und SPA-Gebiet 6533-471

Im Auftrag des Wasserwirtschaftsamt Nürnberg

Bearbeiter: W. Geim, U. Koutny, F. Schaa

Datum: 08.11.2018

PLANUNGSGRUPPE LANDSCHAFT

Landschaftsarchitekten - Stadtplaner - Landschaftsökologen
Dipl. Ing. Brigitte Albert-Horn - Dipl. Ing. Werner Geim
Rennweg 60, 90489 Nürnberg, Tel. 0911-537744 Fax-581274

N

Maßstab: 1:2.500